



# JUNTOS EN ACCIÓN

Este manual es tu brújula para conocer nuestra misión, ubicación, programas y la manera en que cada acción contribuye a transformar vidas.

# CONTENIDO



**1** ¿QUIÉNES SOMOS?  
NUESTRA MISIÓN

**2** CLANES: DIVISIÓN DE  
GRUPOS POR EDADES

**3** UBICACIÓN

**4** RESPONSABILIDAD  
SOCIAL EMPRESARIAL

**5** CONOCE NUESTROS  
PLANES

**6** PROGRAMAS DE LA  
FUNDACIÓN



7

PROYECTOS

8

ACTIVIDADES PARA  
DESARROLLAR COMO  
ORGANIZACIÓN

9

INDICACIONES PARA  
INTERACTUAR CON LOS  
NIÑOS

10

CONTACTO



# 1

## ¿QUIÉNES SOMOS? NUESTRA MISIÓN





# FUNDACIÓN LEVÁNTATE Y ANDA

En la fundación Levántate y Anda, nos dedicamos a la defensa y promoción de los derechos de los niños, niñas y adolescentes, en condiciones de vulnerabilidad en la localidad de Barrios Unidos.

En 2006, se convirtió en una organización sin ánimo de lucro en Estados Unidos, con una sucursal en Bogotá, bajo el nombre de Rise and Walk Foundation Inc. USA. / Fundación Levántate y Anda. Así, desde 1998, cientos de personas se han beneficiado de la generosidad de nuestros benefactores y del trabajo de nuestros voluntarios.

## NUESTRA MISIÓN

Ayudar a niños, niñas y adolescentes en riesgo a desarrollar su potencial mientras se les da la infancia que se merecen hoy.

## NUESTROS VALORES

Promovemos una cultura organizacional que respeta y acoge a personas de cualquier raza, sexo, religión, cultura, nacionalidad, orientación sexual, identidad de género, capacidades físicas, edad, estado de paternidad, y nivel socio- económico.





# 2 CLANES



# CLANES

## CLAN ELFOS

Niñas y niños de 5 a 8 años



## CLAN CENTAUROS

Niñas y niños de 8 a 10 años



## CLAN GOLEM

Niñas y niños de 11 a 14 años



# 3 UBICACIÓN







## U B I C A C I Ó N

Estamos ubicados en el barrio San Fernando de la localidad de Barrios Unidos, **Calle 74 #61-77**, Bogotá

En nuestra sede atendemos a **60** niños y hay **51** familias que están recibiendo nuestros beneficios.





# RESPONSABILIDAD SOCIAL EMPRESARIAL



# RESPONSABILIDAD SOCIAL EMPRESARIAL

## CREATIVOS EN ACCIÓN

- El artículo 125 del Estatuto Tributario colombiano establece un marco legal favorable para la Responsabilidad Social Empresarial (RSE). Las empresas que adoptan prácticas de RSE no solo contribuyen al bienestar social, sino que también obtienen beneficios fiscales y fortalecen su reputación. Por tu aporte solidario recibes un certificado de donación al final del año, el cual podrás presentar al realizar las declaraciones de impuestos ante el gobierno.

JUNTOS CREAMOS IMPACTO.  
¡SÚMATE!





# 5 PLANES

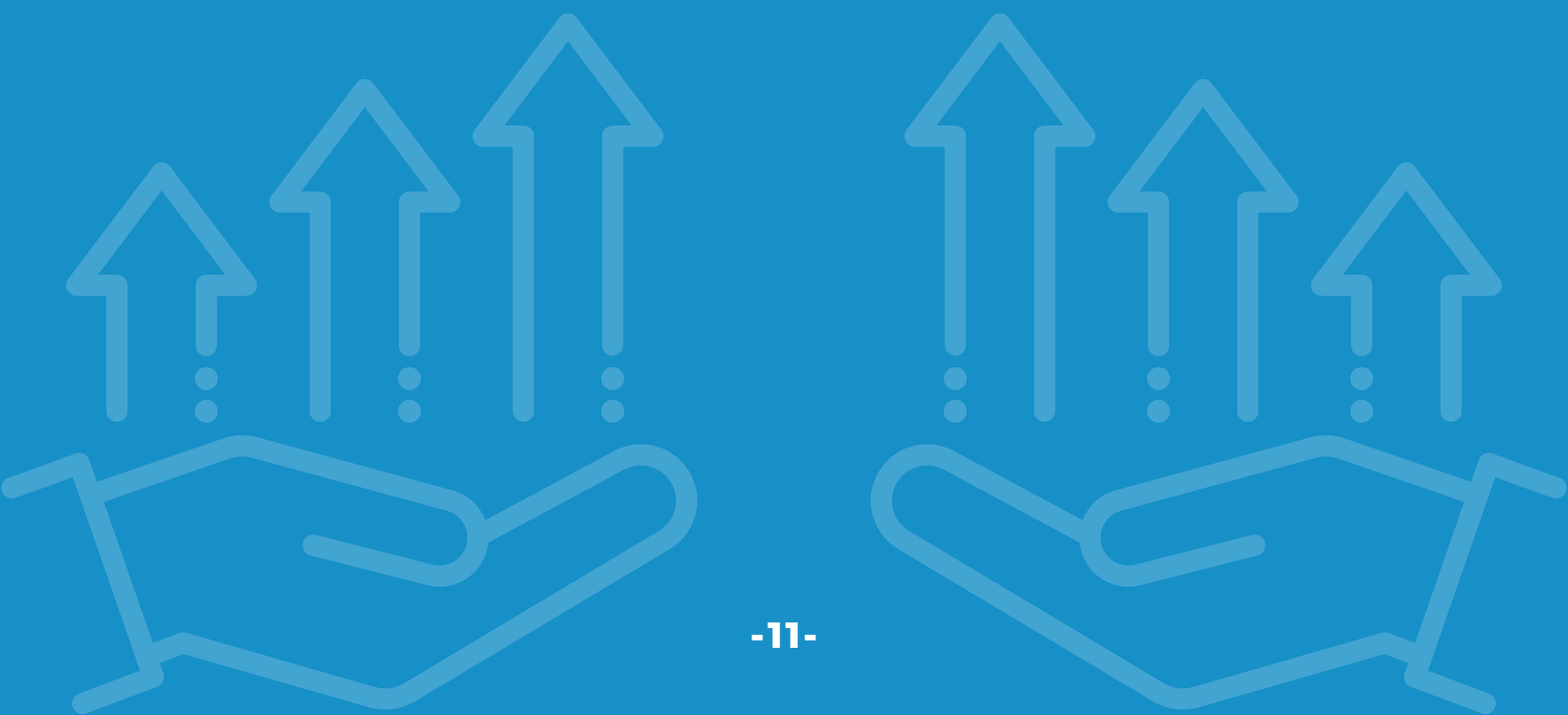



## PLAN PADRINO

¡Apadrinar a un niño es muy fácil! Puedes realizar tus aportes desde:

\$380.000 anuales  
\$100.000 Trimestrales  
\$35.000 Mensuales

Gracias a la generosidad de nuestros padrinos, los niños de la Fundación tienen acceso a:

- Clases de arte, danza, teatro, música y artes visuales
- Apoyo de tareas
- Talleres creativos
- Atención pedagógica
- Apoyo en alimentación
- Salidas recreativas



## VOLUNTARIADO

Tú o tu grupo de amigos pueden participar en los programas y proyectos de la Fundación donando su tiempo y talento como tutores, asesores o invitados, en las actividades de la Fundación como:

- Apoyo de tareas
- Proyectos
- Salidas recreativas



# DONACIONES

Puedes realizar tus aportes económicos a través Consignación o Transferencia electrónica a la **Cuenta Corriente** N°689533930 -77, del **Banco Bancolombia**, a nombre de: Rise and Walk Foundation Inc. Nit 900224181-1

## DONACIONES EN ESPECIE

Nos puedes apoyar con la donación de elementos como:

- Ropa
- Alimentos
- Útiles escolares
- Material didáctico

## DONACIÓN EN MEMORIA DE UN SER QUERIDO

Puedes realizar una donación en memoria de un ser querido fallecido. Esta donación será destinada a la entrega de alimentos a las familias de la comunidad de Barrios Unidos y apoyo a los programas que se ofrecen a los niños beneficiarios de la Fundación.

La familia de la persona fallecida recibirá un certificado de donación donde se le indicará el nombre de la persona que realiza la donación, el monto y el destino en el que se invertirán estos recursos.



Fundación  
**Levántate  
y Anda**

# PROGRAMAS





## PROGRAMAS EDUCATIVOS

### ARTE



### DANZA



### TEATRO



### MÚSICA



### ARTES AUDIOVISUALES

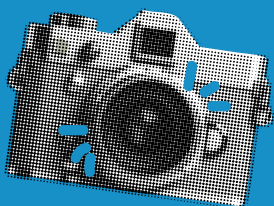

## PROGRAMA LUZ Y LIENZO

Este programa busca proporcionar un espacio de apoyo integral para niños, adolescentes y familias, a través de la combinación de actividades artísticas y espirituales.

El objetivo es fomentar la creatividad como una vía para conectar con la espiritualidad, la esperanza y el fortalecimiento emocional, también brindar apoyo en alimentación para las familias de la Fundación que más lo necesitan.

## PROGRAMA RECREATIVO

¡El objetivo principal de este programa es que los niños se diviertan mientras aprenden!

A través de diferentes salidas recreativas, nuestros niños y sus familias tienen la capacidad de explorar nuevos y diferentes espacios y vivir experiencias de aprendizaje únicas y enriquecedoras.

Estas actividades brindan a los niños la oportunidad de estar al aire libre, visitar nuevos lugares y ser parte de nuevos escenarios culturales.





# 7 PROYECTOS



# PROYECTOS

Nuestros proyectos buscan mejorar la calidad de vida de nuestros niños, niñas, adolescentes y sus familias

## ROPERO DEJANDO HUELLA



## NUESTRA HUERTA



## TRANSFORMANDO VIDAS



## NUTRICIÓN







# ACTIVIDADES PARA DESARROLLAR COMO ORGANIZACIÓN





# ACTIVIDADES

## **1. Patrocinar una salida pedagógica, lúdica o cultural.**

Allí con colaboradores de tu empresa pueden organizar toda la logística para brindar a los niños beneficiarios un espacio de esparcimiento, recreación y diversión fuera de la Fundación. Estas salidas incluyen cine, un teatro, un parque de diversiones, la propia empresa, etc, donde los niños puedan aprender, divertirse y disfrutar de una actividad que poco realizamos. Tener en cuenta: transporte, ticket de ingreso, refrigerio.

## **2. Hacer donaciones en especie con elementos como ropa, juguetes, alimentos, útiles escolares, material didáctico, etc.**

En el primer piso del ropero tenemos un proyecto de emprendimiento en donde vendemos ropa donada (en buen estado), accesorios, juguetes, zapatos, etc, a bajo costo, nuestros clientes son las mismas familias beneficiarias de la organización que acceden a estos productos. Cada compra del ropero nos ayuda a reinvertir el dinero en el pago del arriendo, salarios de los docentes, la compra de material pedagógico y en ocasiones los 4 mercados que entregamos a las familias mensualmente para apoyar su alimentación. Junto con los colaboradores de la empresa pueden ayudarnos a gestionar y recibir éstas donaciones para poder tener más productos en nuestra tienda y poder seguir generando recursos económicos para nuestro sostenimiento y empleo a dos madres beneficiarias de la Fundación que nos apoyan en la selección y organización de prendas.

## **3. Patrocinar un día de snack o refrigerio.**

Junto con los colaboradores de la empresa podemos organizar una compra y donación de refrigerios para entregar a nuestros 60 niños, puede ser en una fecha especial o durante un día de la semana. Puede incluir una bebida, algo de sal y/o algo dulce.





# ACTIVIDADES

## 4. Organizar y realizar una celebración especial (día del niño, Halloween, cumpleaños semestrales, navidad).

Junto con tus colaboradores nos pueden apoyar en la organización de una fecha especial. La próxima es el cumpleaños semestral (junio 27), donde hacemos una pequeña celebración para los cumpleaños del primer semestre del año, entregamos refrigerio, hacemos algunas rifas, entrega de detalles y compartir un pastel. También se pueden unir a la celebración de halloween con donación de dulces, en navidad con la entrega de un regalo para nuestros niños, a inicio de año con la donación de un kit escolar, etc.

### NOTA

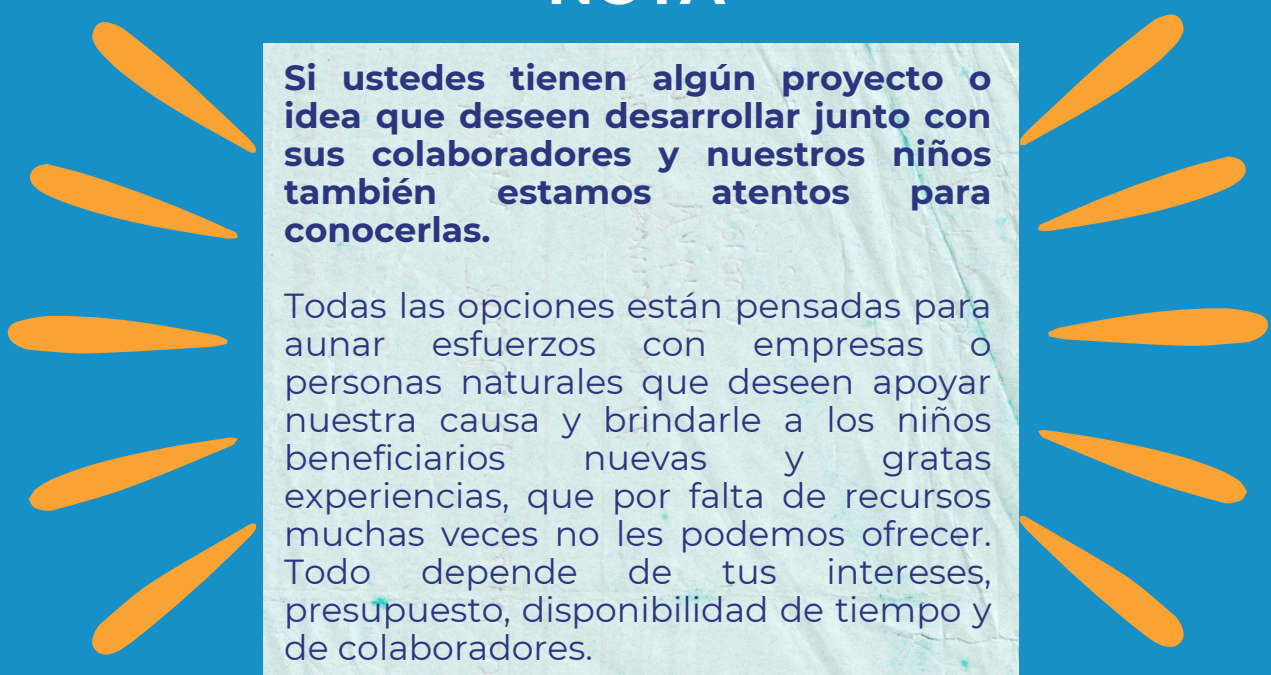

**Si ustedes tienen algún proyecto o idea que deseen desarrollar junto con sus colaboradores y nuestros niños también estamos atentos para conocerlas.**

Todas las opciones están pensadas para aunar esfuerzos con empresas o personas naturales que deseen apoyar nuestra causa y brindarle a los niños beneficiarios nuevas y gratas experiencias, que por falta de recursos muchas veces no les podemos ofrecer. Todo depende de tus intereses, presupuesto, disponibilidad de tiempo y de colaboradores.

La Fundación puede otorgarles un certificado de donación en cualquiera de las actividades que se emprendan.

# INDICACIONES



- Ante cualquier situación difícil o comportamiento inadecuado, comunícate de inmediato con las profesoras Johana o Andrea.
- No entregues tus equipos de trabajo personales a los niños. Sabemos que hay mucha emoción creativa, pero es mejor evitar riesgos. Si algún niño quiere grabar, tomar fotos o usar algún elemento, acompáñalo tú mismo en el proceso.
- No entregar sus datos personales a los niños
- Permitir la salida al baño de a un niño, durante las actividades.





“Dando a los  
niños y niñas  
la infancia  
que se  
merecen hoy”

Fundación Levántate y Anda

# CONTÁCTANOS

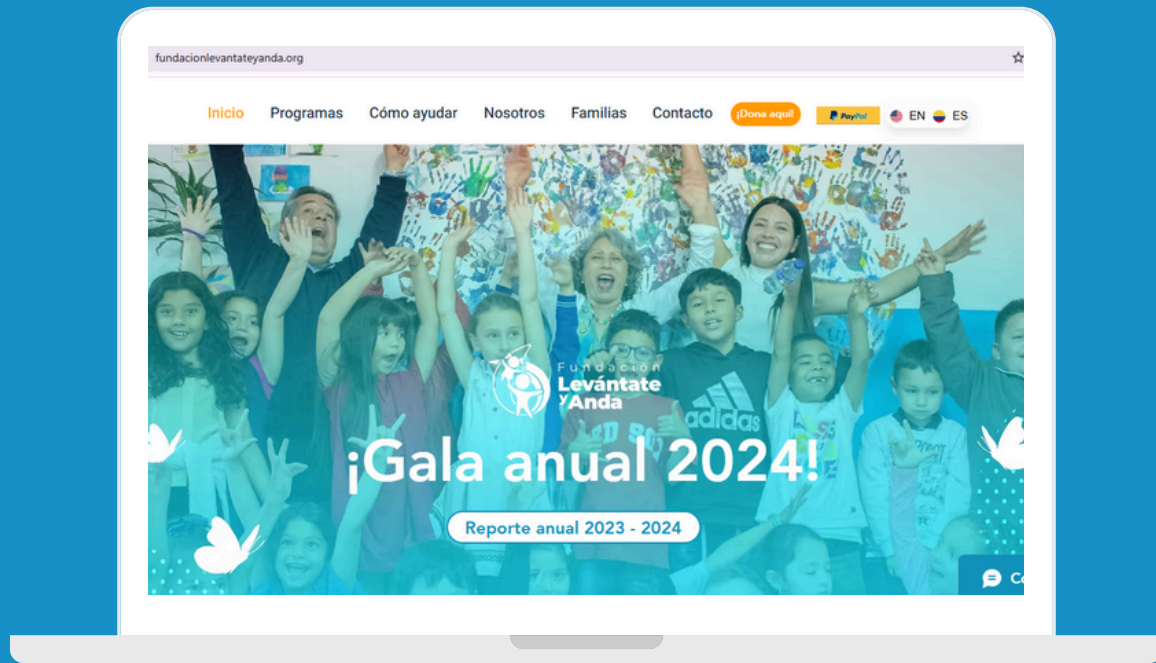

## COLOMBIA

Bogotá, Calle 74# 61 - 77  
Teléfono: 3166944523 / 601- 7525234.

E- mail:

comunicacion@fundacionlevantateyanda.org

## ESTADOS UNIDOS

971 Fairfield Ave. Bridgeport, CT 06605

Phone: 914- 320-2818.

Email:

mbohorquez@fundacionlevantateyanda.org



F U N D A C I O N L E V A N T A T E Y A N D A . O R G